

# Vergleich der Auswertung der Tragedauer von Patienten mit sehr guter bzw. schlechter Compliance

In den beiden nachfolgenden Patientenfällen waren 15 Std. tägliche Tragezeit vom behandelnden Arzt verordnet. Dies wird in der Grafik durch einen waagrechten blauen Balken (mit 10% Toleranz) dargestellt. Die Vorgaben des behandelnden Arztes können von diesem für jeden Patienten und für jeden Behandlungsabschnitt individuell eingestellt werden !

## Sehr gute Compliance:

Es sind lediglich 2 „Ausreißer“ festzustellen, darüber hinaus hat der Patient die Zahnspange sogar deutlich mehr als gefordert getragen.

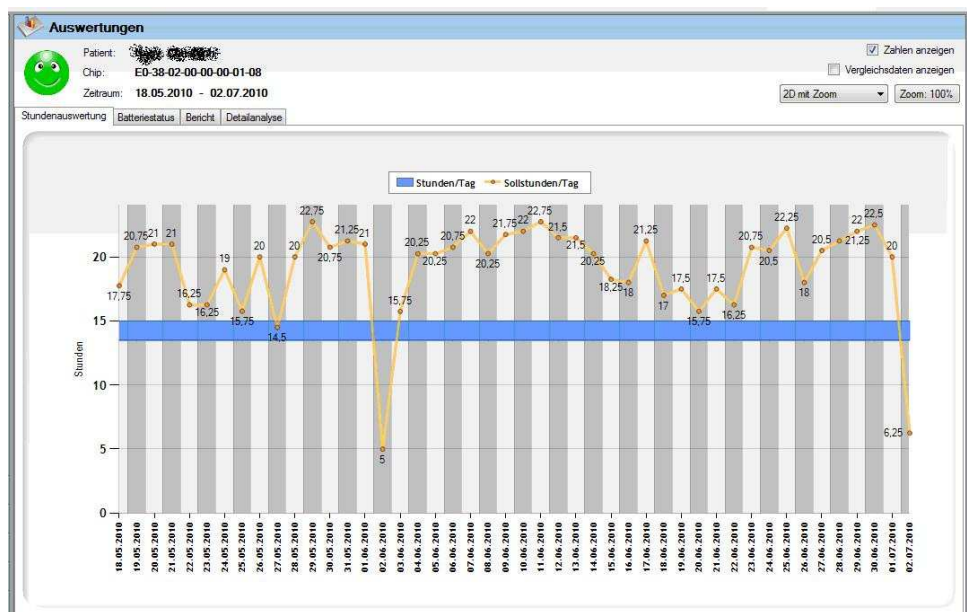

## Schlechte Compliance:

Durchwegs unzureichende Tragedauer, lediglich wenige Tage vor dem Kontrolltermin wurde die Zahnspange etwas intensiver getragen.

